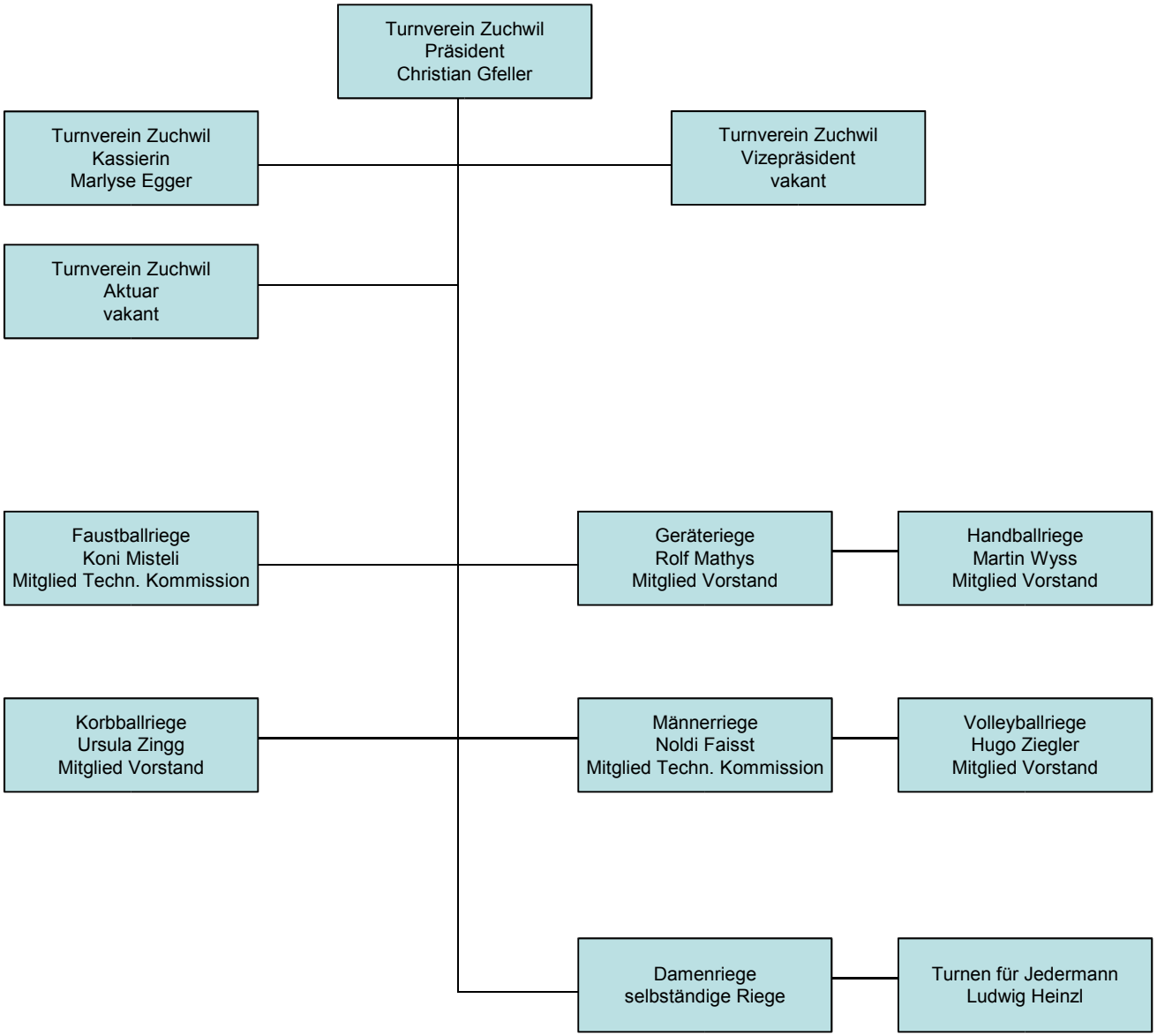
Turnverein Zuchwil
Präsident
Christian Gfeller
Turnverein Zuchwil
Kassierin
Marlyse Egger
Turnverein Zuchwil
Vizepräsident
vakant
Turnverein Zuchwil
Aktuar
vakant
Faustballriege
Koni Misteli
Mitglied Techn. Kommission
Geräteriege
Rolf Mathys
Mitglied Vorstand
Handballriege
Martin Wyss
Mitglied Vorstand
Korbballriege
Ursula Zingg
Mitglied Vorstand
Männerriege
Noldi Faisst
Mitglied Techn. Kommission
Volleyballriege
Hugo Ziegler
Mitglied Vorstand
Damenriege
selbständige Riege
Turnen für Jedermann
Ludwig Heinzl